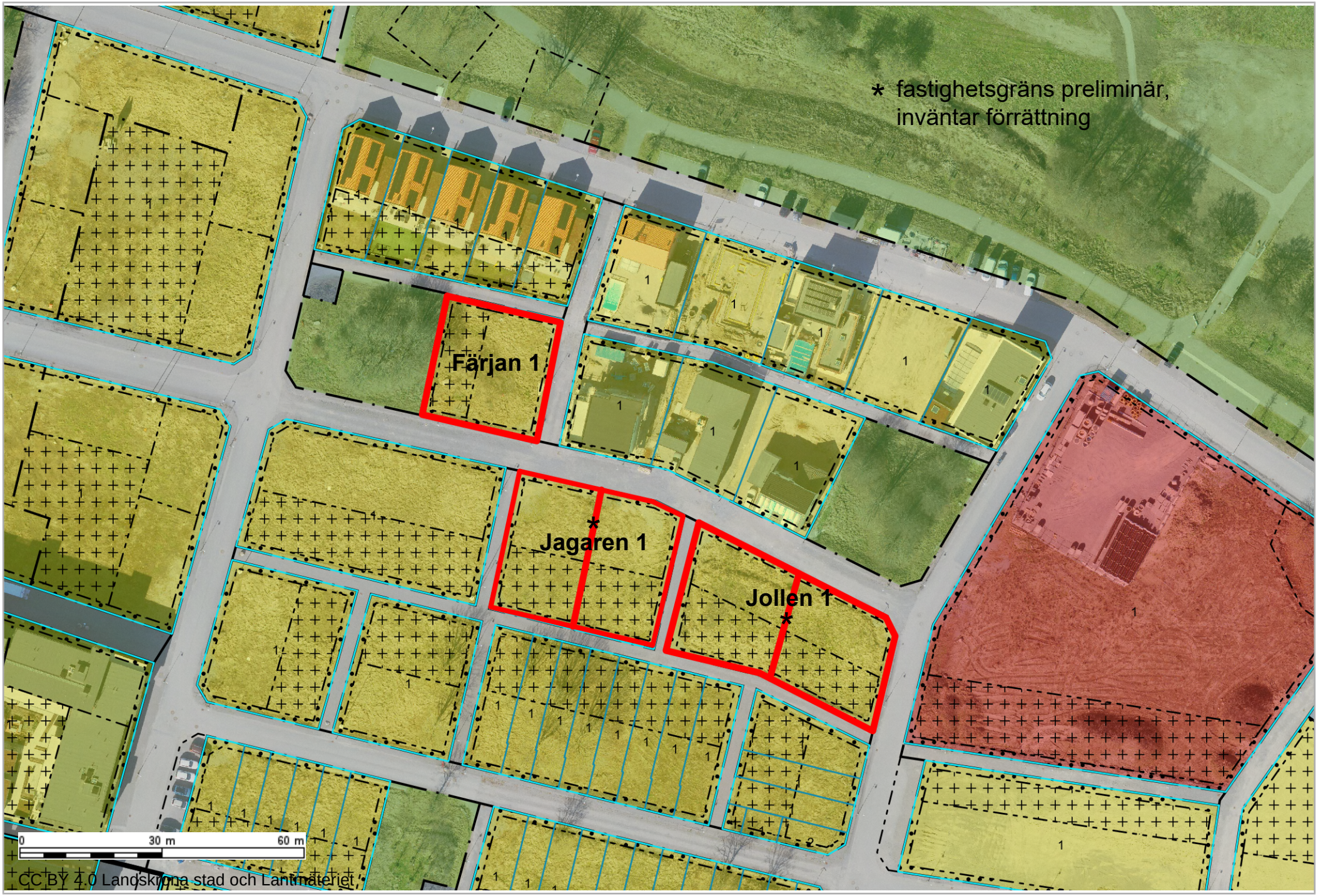

CC BY 4.0 Landskrona stad och Lantmäteriet